

Gdańsk, 02.12.2019 r.

## Informacja o sytuacji w rolnictwie na koniec listopada 2019 r.

### Dane stacji meteorologicznej w Lubaniu – listopad 2019

Średnie temperatury na wysokości 2 metrów		
I dekada	6,8	°C
II dekada	5,8	°C
III dekada	2,8	°C
<b>Średnia miesięczna</b>	<b>5,1</b>	<b>°C</b>

Opady m-c		
I dekada	22,4	mm
II dekada	27,4	mm
III dekada	6,8	mm
<b>Suma opadów</b>	<b>56,6</b>	<b>mm</b>

<b>Najwyższa temperatura</b>	<b>04.11.2019</b>	<b>11,2 °C</b>
------------------------------	-------------------	----------------

<b>Najniższe temperatura</b>	<b>23.11.2019</b>	<b>- 0,7 °C</b>
------------------------------	-------------------	-----------------

### I Produkcja roślinna

#### Zboża

W listopadzie zakończono definitywnie siew zbóż. W tym okresie najczęściej wysiewano pszenice po późnych przedplonach m.in. burakach czy kukurydzy ziarnowej. Korzystne warunki atmosferyczne stworzyły wygodne i szerokie okno pogodowe do wykonania zabiegów herbicydowych przeciwko chwastom jednoliściennym, głównie miotle zbożowej. Kondycja większości zasiewów ozimych jest zadowalająca. W niektórych lokalizacjach z powodu wilgotnej i ciepłej aury zaobserwowano symptomy porażenia liści mączniakiem prawdziwym. Kolejnym z patogenów, którego obecność stwierdzono w nielicznych powiatach województwa jest ploniarka zbożowa.

#### Rzepak ozimy

Rośliny w dobrej kondycji znajdują się w fazie 6-10 liści. Dużo plantacji, pomimo zabiegów skracających (często nawet dwukrotnie) charakteryzuje się zbyt zaawansowanym pokrojem i wysoko osadzonym stożkiem wzrostu, co może negatywnie wpływać na zimowanie gatunku. Analizując stan fitosanitarny, w niektórych gospodarstwach stwierdzono objawy porażenia plantacji kiłą kapustnych.

#### Kukurydza

Na początku listopada skoszono pozostałe 15% zasiewów kukurydzy przeznaczonej na ziarno. Średni plon tegorocznych zbiorów zamknął się na poziomie 8,3t ziarna/ha

## II Produkcja zwierzęca

### Trzoda chlewna

W miesiącu listopadzie na rynku trzody notowano ceny na poziomie ubiegłego miesiąca, w niektórych powiatach miał miejsce niewielki wzrost. Ceny kształtują się obecnie od 5,30zł do 6,00zł za 1kg żywca, przy średniej około 5,40-5,50 zł/kg. Najwyższe ceny uzyskują producenci oferujący większe partie tuczników na wagę bitą ciepłą. Najwyższa cena notowana była na terenie powiatu chojnickiego. Ceny prosiąt od 160 zł za 1 sztukę zaraz po odsadzeniu do 220 zł za sztukę o wadze 16-18 kg. Zauważalny jest niedobór prosiąt na rynku.

W dalszym ciągu w gospodarstwach trzodziarskich na terenie całego województwa odbywają się kontrole Państwowej Inspekcji Weterynaryjnej związane z bioasekuracją ASF. Wydawane są też decyzje o likwidacji stad, głównie dotyczy to stad mniejszych. W większych hodowlach, tam gdzie dochody z tej produkcji stanowią znaczną część dochodu rolnika, zauważa się wyraźne polepszenie zabezpieczenia gospodarstw i przestrzeganie zasad bioasekuracji.

W pobliżu granic naszego województwa w miesiącu październiku i listopadzie zidentyfikowano szereg nowych przypadków choroby u padłych i upolowanych dzików. Niespodziewanie w listopadzie zidentyfikowano wirusa ASF u dzików w województwie lubuskim, a w ostatnich dniach także w dolnośląskim. Komisja Europejska wyznaczyła stosowne strefy, które również zahaczyły o województwo wielkopolskie. Istnieją duże obawy związane z eksportem naszego mięsa (w tym tygodniu eksport wstrzymała Panama). Rolnicy obawiają się w związku z tym znacznego spadku ceny żywca wieprzowego.

Ceny surowców paszowych też niewiele się zmieniły – wzrosły nieznacznie ceny w obrocie sąsiedzkim gdzie cena pszenicy dochodzi do 900 zł

Szereg rolników wnioskujących o dopłatę do budowy płotu czy niecki dezynfekcyjnej w roku ubiegłym, obecnie podpisuje umowy i przystępuje do realizacji operacji. ARiMR uruchomił kolejny nabór wniosków o przyznanie pomocy w tym zakresie od 28 października do 22 listopada 2019 r. w ramach „Wsparcie inwestycji w środki zapobiegawcze, których celem jest ograniczenie skutków prawdopodobnych klęsk żywiołowych, niekorzystnych zjawisk klimatycznych i katastrof”. Program cieszył się umiarkowanym zainteresowaniem.

### Ceny zebrane przez pracowników Powiatowych Zespołów Doradztwa Rolniczego (28.11.2019 r.)

Lp.	Powiat	Cena w zł/kg żywca (bez vat)		
		Wieprzowego	wołowego	drobiu
1	Człuchów	5,50	7,00-7,80	-
2	Słupsk	-	-	3,20
3	Tczew	5,50	6,00-7,00	-
4	Starogard Gdański	5,30	7,30	-
5	Kościerzyna	5,60	6,00-7,00	-
6	Chojnice	5,70-6,00	5,00-7,00	-
7	Kartuzy	5,80	6,50-7,00	3,00
8	Wejherowo	5,30	6,80	-
9	Kwidzyn	5,60	5,30-5,80	-
10	Sztum	5,60	6,00-6,70	-

**Średnie ceny netto zakupu świń rzeźnych za wagę żywą za okres: 17.11.2019 - 24.11.2019 r.**

<b>CENA [zł/kg]</b>			
<b>MAKROREGIONY</b>	<b>2019-11-24</b>	<b>2019-11-17</b>	<b>Tygodniowa zmiana ceny [%]</b>
<b>POLSKA</b>	<b>5,91</b>	<b>5,79</b>	<b>2,01</b>
REGION PÓLNOCNY	5,89	5,81	1,51
REGION ŚRODKOWO-WSCHODNI	5,94	5,81	2,24
REGION POŁUDNIOWO-WSCHODNI	5,92	5,80	2,10
REGION ZACHODNI	5,88	5,77	2,05

\*Daty podane w tabeli oznaczają końcowy dzień analizowanego tygodnia (poniedziałek - niedziela).

\* Cena zakupu żywca wieprzowego S-P razem obliczona na podstawie cen za żywiec wg masy poubojowej ciepłej (MPC) przy użyciu przelicznika GUS wynoszącego 0,78.

**ZMIANA ROCZNA**

<b>POLSKA</b>	<b>CENA</b>		<b>Roczna zmiana ceny [%]</b>
	<b>[MPC] zł/tonę</b>		
	<b>2019-11-24</b>	<b>2018-11-25</b>	
klasa S	7 734	5 608	37,9
klasa E	7 600	5 487	38,5
klasa U	7 253	5 136	41,2
klasa R	6 906	4 790	44,2
klasa O	6 106	4 268	43,1
klasa P	5 734	3 654	56,9
<b>S-P Razem</b>	<b>7 574</b>	<b>5 444</b>	<b>39,1</b>

\*Daty podane w tabeli oznaczają końcowy dzień analizowanego tygodnia (poniedziałek - niedziela).

'- masa poubojowa ciepła [MPC]

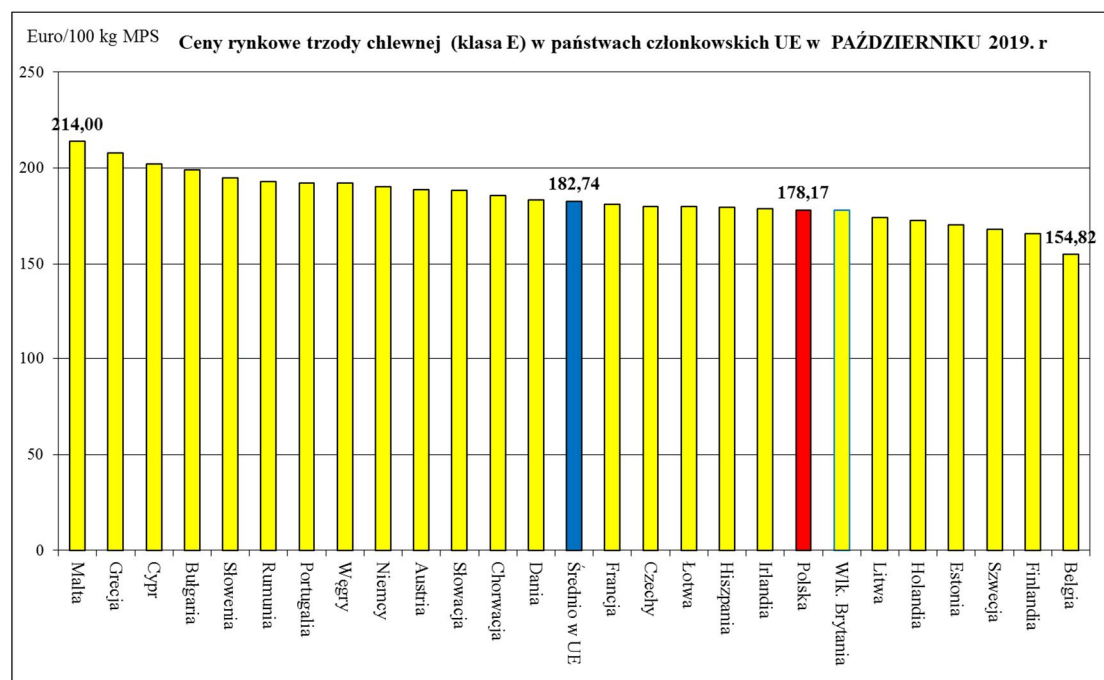

**Informacje z MRiRW - Zintegrowany System Rolniczej Informacji Rynkowej**

## Rynek mleka i żywca wołowego

Według Głównego Urzędu Statystycznego średnia cena skupu mleka w Polsce w październiku 2019 r. wyniosła 132,95 zł/1 hl i była o 1,3% wyższa od płaconej we wrześniu (131,26 zł/1 hl) oraz niższa o 3,06% niż w październiku 2018 r. (137,15 zł/1hl). W woj. pomorskim średnia cena skupu mleka w październiku wyniosła 130,37 zł/1 hl i była o 1,1% wyższa od płaconej we wrześniu br. (128,92 zł/1hl) oraz o 3,6% niższa od ceny z przed roku (135,27 zł/1hl). W poszczególnych powiatach naszego województwa ceny skupu mleka kształtują się w granicach 1,1 - 1,45 zł/l. Jak zawsze cena jest zróżnicowana, zależna przede wszystkim od wielkości dostaw i od mleczarni.

Średnie ceny skupu w Polsce (wyk. 1) i w naszym województwie (wyk. 2) w roku bieżącym i 2018 wg GUS.

ceny skupu mleka surowego  
w woj. pomorskim wg GUS (zł/100 l)

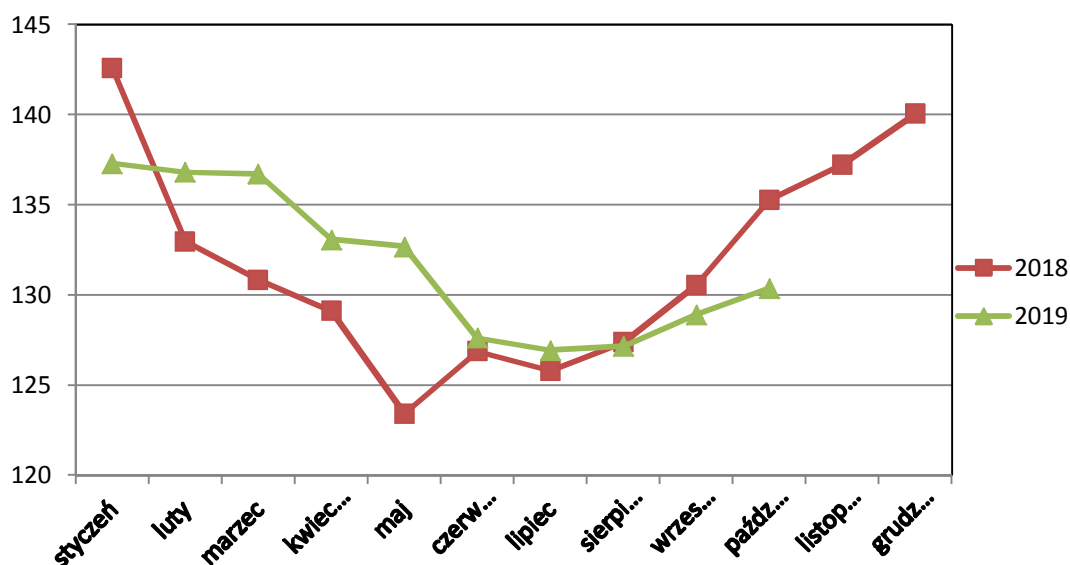

cena skupu mleka surowego w Polsce wg GUS (zł/100 l)

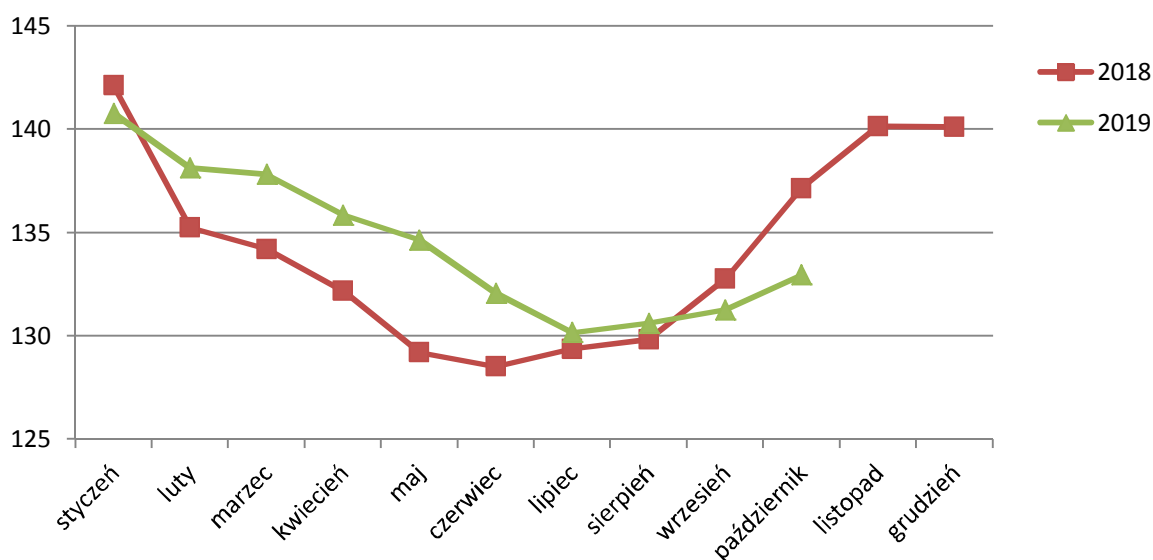

Firmy skupujące bydło na terenie naszego województwa płacą netto od 4,50-5,20 zł/kg za wybrakowane krowy i od 6,00 do 7,50 zł/kg za bydło ras mięsnych. Cały czas widoczne są wahania cen skupu. Sytuacja na rynku wołowiny jest nadal niezadowolająca.

### **III. Inne spostrzeżenia, problemy**

- ✓ ARiMR rozpoczęła wypłacanie zaliczek na poczet dopłat bezpośrednich 2019 r. Rolnicy podkreślają, że są duże trudności z rozszyfrowaniem za co dostali zaliczki (JPO, zwierzęta, PRŚ, strączkowe, pastewne). Postulują aby przywrócić konieczność wysyłania decyzji z ARiMR, gdzie zawarte były szczegóły płatności czy ewentualnych potrąceń.
- ✓ W dalszym ciągu trwa akcja sporządzania wniosków z tytułu wapnowania gleb. Trzeba tutaj podkreślić, że nie wszystkie firmy sprzedające wapno prawidłowo rozpisują faktury, a skutkiem tego jest zwrot wniosków i odstąpienie od rozpatrzenia co skutkuje stratami finansowymi.
- ✓ Rozpoczął się okres napraw, remontów i konserwacji sprzętu rolniczego