

# Agencja Restrukturyzacji i Modernizacji Rolnictwa

---

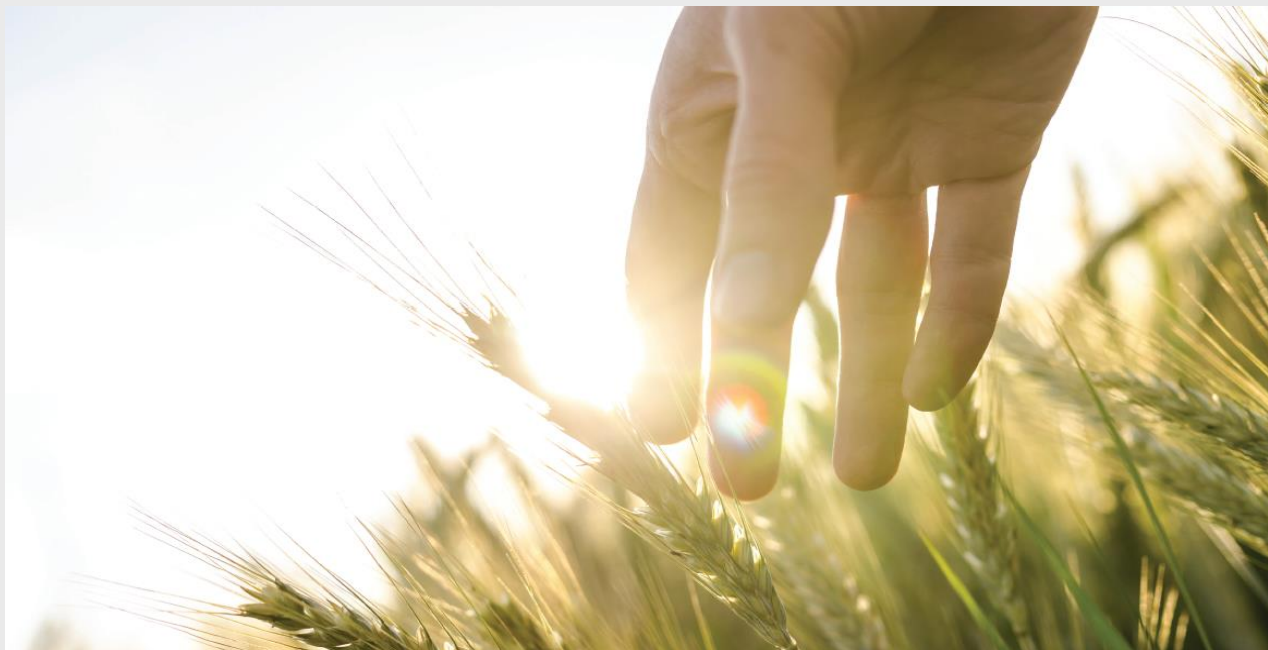

## Podsumowanie zakończonych naborów wniosków Plany na III i IV kwartał 2017

---

Stare Pole, 26-05-2017 r.

Sylwia Skupień

# Modernizacja Gospodarstw Rolnych

---

4 obszary wspierane

- rozwój produkcji psiań,
- Rozwój produkcji mleka z krowiego,
- rozwój produkcji bydła mięsnego,
- operacje związane z racjonalizacją technologii produkcji, wprowadzeniem innowacji, zmianą profilu produkcji, zwiększeniem skali produkcji, poprawą jakości produkcji lub zwiększeniem wartości dodanej produktu.

## **PODSTAWA PRAWNA**

Rozporządzenie Ministra Rolnictwa i Rozwoju Wsi z dnia 21 sierpnia 2015 r. w sprawie szczegółowych warunków i trybu przyznawania oraz wypłaty pomocy finansowej na operacje typu "Modernizacja gospodarstw rolnych" w ramach poddziałania "Wsparcie inwestycji w gospodarstwach rolnych" objętego Programem Rozwoju Obszarów Wiejskich na lata 2014-2020.

# Modernizacja Gospodarstw Rolnych

---

## KWOTA DOSTĘPNA

OBSZARY A **86 705 100** euro – koperta krajowa;

OBSZARY B **908 080 788** euro – koperta krajowa;

OBSZARY C **116 282 297** – koperta krajowa;

OBSZAR D (Nabór 2016) – **26 833 689** euro (około 450 umów);

## NABORY

1. 01.12.2015 r. - 29.01.2016 r. – OBSZAR A, B, C;

2. 31.03.2016 r. - 29.04.2016 r. – wszystkie obszary;

3. 29.06.2017 r. - 28.07.2017 r. – OBSZAR A, B, C (ogłoszony).

# Modernizacja Gospodarstw Rolnych

---

***Nabór 01.12.2015 r. - 29.01.2016 r.***

<b>OBSZAR</b>	<b>Liczba wniosków</b>	<b>Liczba umów</b>	<b>Kwota umów</b>	<b>Odrzucone wnioski</b>
<b>OBSZAR A produkcja prosiąt</b>	17	6	2 496 190,50	11
<b>OBSZAR B produkcja mleka</b>	44	29	7 215 946,50	15
<b>OBSZAR C produkcja bydła</b>	49	22	6 710 253,20	27

***Nabór 31.03.2016 r. - 29.04.2016 r.***

<b>OBSZAR</b>	<b>Liczba wniosków</b>	<b>Liczba umów</b>	<b>Kwota umów</b>	<b>Odrzucone wnioski</b>
<b>OBSZAR A produkcja prosiąt</b>	4	0	0,00	2
<b>OBSZAR B produkcja mleka</b>	9	3	253 666,00	2
<b>OBSZAR C produkcja bydła</b>	12	0	0,00	7
<b>OBSZAR D inne inwestycje</b>	1117	142	29 406 841,00	75

# Modernizacja Gospodarstw Rolnych

---

Wnioski składane do Oddziału Regionalnego. Możliwość składania wniosków w biurach powiatowych.

Najczęstsze powody odrzutów:

- braki formalne (brak pozwoleń, raportów oddziaływania na środowisko),
- rezygnacje,
- brak uzasadnienia ekonomicznego oraz uzasadnienia do profilu i skali produkcji,
- brak minimalnej ilości punktów.

# Inwestycje w gospodarstwach położonych na obszarach OSN

---

## PODSTAWA PRAWNA

Rozporządzenie Ministra Rolnictwa i Rozwoju Wsi z dnia 23 października 2015 r. w sprawie szczegółowych warunków i trybu przyznawania oraz wypłaty pomocy finansowej na operacje typu „Inwestycje w gospodarstwach położonych na obszarach OSN” w ramach poddziałania „Wsparcie inwestycji w gospodarstwach rolnych” objętego Programem Rozwoju Obszarów Wiejskich na lata 2014–2020.

## KWOTA DOSTĘPNA

Koperta krajowa

## NABORY

10.02.2016 r. - 10.03.2016 r.

<b>NABÓR</b>	<b>Liczba wniosków</b>	<b>Liczba umów</b>	<b>Kwota umów</b>	<b>Odrzucone wnioski</b>
<b>2016</b>	10	4	145 147,50	6

# Wsparcie inwestycji w przetwarzanie produktów rolnych, obrót nimi lub ich rozwój

---

## **PODSTAWA PRAWNA**

Rozporządzenie Ministra Rolnictwa i Rozwoju z dnia 5 października 2015 r. w sprawie szczegółowych warunków i trybu przyznawania oraz wypłaty pomocy finansowej w ramach poddziałania „Wsparcie inwestycji w przetwarzanie produktów rolnych, obrót nimi lub ich rozwój” objętego Programem Rozwoju Obszarów Wiejskich na lata 2014–2020.

## **KWOTA DOSTĘPNA**

Koperty krajowe

## **NABORY**

1. 01.12.2015 r. - 30.12.2015 r. (zakłady przetwórcze) – Rozpatruje Centrala (DOPI);
2. 29.09.2016 r. - 28.10.2016 r. (rolnicy);
3. 10.04.2017 r. - 09.05.2017 r. (zakłady przetwórcze) – Rozpatruje Centrala (DOPI);

# Wsparcie inwestycji w przetwarzanie produktów rolnych, obrót nimi lub ich rozwój

---

NABÓR	Liczba wniosków	Liczba umów	Kwota umów	Odrzucone wnioski
2015	44	17	29 840 360,50	26
2016	14	0	0,00	2
2017	41	0	0,00	0

Najczęstsze powody odrzutów:

- braki formalne (brak pozwoleń, raportów oddziaływania na środowisko, zmian przeznaczenia budynków na usługowe),
- rezygnacje,
- brak uzasadnienia ekonomicznego oraz uzasadnienia do profilu i skali produkcji.



# Premie dla młodych rolników

---

## **PODSTAWA PRAWNA**

Rozporządzenie Ministra Rolnictwa i Rozwoju z dnia 13 lipca 2015 r. w sprawie szczegółowych warunków i trybu przyznawania, wypłaty oraz zwrotu pomocy finansowej na operacje typu „Premie dla młodych rolników” w ramach poddziałania „Pomoc w rozpoczęciu działalności gospodarczej na rzecz młodych rolników” objętego Programem Rozwoju Obszarów Wiejskich na lata 2014–2020;

## **KWOTA DOSTĘPNA**

**34 908 121** euro – na cały okres programowania (około 1500 wnioskodawców).

## **NABORY**

1. 20.08.2015 r. - 16.09.2015 r.
2. 31.03.2016 r. - 29.04.2016 r.
3. 27.04.2017 r. - 26.05.2017 r.

# Premie dla młodych rolników

---

Dwa pierwsze nabory wnioski składane do biur powiatowych. Od stycznia 2017 r. organem dla wszystkich spraw Dyrektor Oddziału Regionalnego.

	<b>Wnioski o pomoc</b>					
	Złożone	Weryfikowany	Negatywna	Pozytywna	Pozytywna- uchylona	Aktywne decyzje
<b>Nabór 2015</b>	131	0	24	107	11	96
<b>Nabór 2016</b>	136	0	27	109	0	109
<b>Nabór 2017</b>	42	42	0	0	0	0

	<b>Wnioski o płatność</b>				
	Złożone	w trakcie obsługi	Wystawione ZP	Wyłacone	Pozostało do złożenia
<b>Nabór 2015</b>	95	6	89	82	1
<b>Nabór 2016</b>	75	26	51	42	34

# Premie dla młodych rolników

---

Najczęstsze powody odrzutów:

- ❑ korzystanie przez małżonka z innych programów, korzystanie z kredytu preferencyjnego (przekroczenie limitu pomocy),
- ❑ prowadzenie gospodarstwa ponad 12 miesięcy, złożenie biznesplanu niespełniającego wymogów rozporządzenia, nieuzyskanie minimalnej ilości punktów,
- ❑ rezygnacja, nieuzupełnienie braków formalnych (pozostawienie bez rozpoznania) ,
- ❑ wielkość ekonomiczna gospodarstwa poniżej 13 tys. euro,
- ❑ brak minimalnej powierzchni gospodarstwa.

# Premie na rozpoczęcie działalności pozarolniczej

---

## **PODSTAWA PRAWNA**

Rozporządzenie Ministra Rolnictwa i Rozwoju z dnia 25 lipca 2016 r. w sprawie szczegółowych warunków i trybu przyznawania, wypłaty oraz zwrotu pomocy finansowej na operacje typu „Premie na rozpoczęcie działalności pozarolniczej” w ramach poddziałania „Pomoc na rozpoczęcie pozarolniczej działalności gospodarczej na obszarach wiejskich” objętego Programem Rozwoju Obszarów Wiejskich na lata 2014–2020.

## **KWOTA DOSTĘPNA**

Nabór 2017 **6 933 310** euro - wystarczająca kwota dla wszystkich wniosków;

## **NABORY**

1. 13.03.2017 r. - 11.04.2017 r.

Złożono 58 wniosków.

# Restrukturyzacja małych gospodarstw

---

## PODSTAWA PRAWNA

Rozporządzenie Ministra Rolnictwa i Rozwoju z dnia 23 października 2015 r. w sprawie szczegółowych warunków i trybu przyznawania, wypłaty oraz zwrotu pomocy finansowej na operacje typu "Restrukturyzacja małych gospodarstw" w ramach poddziałania "Pomoc na rozpoczęcie działalności gospodarczej na rzecz rozwoju małych gospodarstw" objętego Programem Rozwoju Obszarów Wiejskich na lata 2014-2020.

## KWOTA DOSTĘPNA

**19 689 945** euro – na cały okres programowania (około 1200 wnioskodawców);

## NABORY

1. 30.03.2017 r. - 28.04.2017 r.

Złożono **331** wniosków

Od stycznia 2017 r. organem dla wszystkich spraw Dyrektor Oddziału Regionalnego.

# Rozwój przedsiębiorczości - rozwój usług rolniczych

---

## **PODSTAWA PRAWNA**

Rozporządzenie Ministra Rolnictwa i Rozwoju z dnia 23 października 2015 r. w sprawie szczegółowych warunków i trybu przyznawania oraz wypłaty pomocy finansowej na operacje typu "Rozwój przedsiębiorczości - rozwój usług rolniczych" w ramach poddziałania "Wsparcie inwestycji w tworzenie i rozwój działalności pozarolniczej" objętego Programem Rozwoju Obszarów Wiejskich na lata 2014-2020.

## **KWOTA DOSTĘPNA**

**Koperta krajowa – obecnie na około 40 wniosków z województwa.**

## **NABORY**

1. 31.10.2016 r. - 29.11.2016 r.

Złożono 107 wniosków. Trwa weryfikacja wniosków dla których możliwe będzie podpisanie umów.

# PLANOWANE NABORY W BWI 2017

---

**29 czerwiec – 28 lipiec br.**

„Modernizacja gospodarstw rolnych” - obszar A, B, C

**czerwiec**

- „Wsparcie inwestycji w przetwarzanie produktów rolnych, obrót nimi lub ich rozwój” (rolnicy);

**III Kwartał**

- „Inwestycje w gospodarstwach położonych na obszarach Natura 2000” ;
- „Inwestycje zapobiegające zniszczeniu potencjału produkcji rolnej”;

# **Płatności bezpośrednio- kampania 2016**

---

**38 749 wniosków**

**97,3 % spraw z wydaną decyzją**

**661 mln zł w tym zaliczki 468 mln zł**



# Płatności bezpośrednio- kampania 2016;

Powiat	OB. Sprawy	OB. Decyzje	%	Kwota wypłacona
bytowski	3 483	3 449	99,4%	56 283 518,15 zł
chojnicki	2 859	2 706	94,8%	42 471 743,01 zł
człuchowski	1 837	1 744	95,1%	36 879 950,85 zł
gdański	3 150	3 105	99,2%	46 051 629,59 zł
kartuski	4 790	4 501	94,2%	46 366 460,52 zł
kościerski	3 081	2 938	95,7%	39 048 030,18 zł
kwidzyński	2 053	1 915	93,4%	40 811 084,5 zł
łęborski	1 174	1 162	99,6%	23 262 380,35 zł
malborski	1 073	1 073	100,0%	37 003 234,83 zł
nowodworski	1 125	1 119	99,6%	26 098 123,03 zł
pucki	1 874	1 862	99,7%	23 658 873,14 zł
słupski	2 809	2 772	99,5%	75 490 415,03 zł
starogardzki	3 308	3 205	97,3%	46 099 863,44 zł
sztumski	1 295	1 273	98,5%	42 765 986,84 zł
tczewski	1 862	1 825	98,2%	39 403 310,46 zł
wejherowski	2 976	2 905	98,1%	39 741 764,55 zł
<b>RAZEM</b>	<b>38 749</b>	<b>37 554</b>	<b>97,3%</b>	<b>661 436 368,47 zł</b>

# Płatności PROW 14-20

---

## ONW

**58,67 mln zł (dla 97,20 % z 25509 rolników);**

## Rolnośrodowiskowe (PROW 2007-2013)

**44,92 mln zł (dla 87,28 % z 3578 rolników);**

## Rolnośrodowiskowo-klimatyczne (PROW 2014-2020)

**1869 wniosków – 41,52 % z wydaną decyzją;**

## Płatności ekologiczne (PROW 2014-2020)

**255 wniosków - 38,43 % z wydaną decyzją;**

# Płatności zalesieniowe

---

## PROW 2004-2006

**3 342 691 60 zł (100 % z 388 wniosków);**

## PROW 2007-2013

**419 wnioski - 65,63 % z wydaną decyzją;**

## PROW 2014-2020

**24 wnioski - 16,66 % z wydaną decyzją;**

# Płatności bezpośrednio- kampania 2017

---

- Ilość złożonych wniosków – 36 037 (stan na 25.05.2017 r.);
- Do złożenia pozostało jeszcze około 2,5 tysiąca wniosków;
- Termin składania wniosków wydłużony do 31 maja br.
- Pracujemy w sobotę 27 maja w godzinach 8:00 do 15:30, a w dniach 29-31 maja od godziny 6:00 do 20:00).

# **Działanie nieinwestycyjne- kwoty wypłacone**

---

- Uczestnictwo rolników w systemach jakości żywności  
153 225,19 zł;**
- Grupy producentów rolnych- PROW 2007-2013  
6 615 565,44 zł;**
- Grupy producentów owoców i warzyw -  
16 154 197,92 zł ;**
- Grupy producentów rolnych (PROW 2014-2020)  
2 złożone wnioski o pomoc- w trakcie weryfikacji;**

# Agencja Restrukturyzacji i Modernizacji Rolnictwa

---



**Dziękuję za uwagę**

---